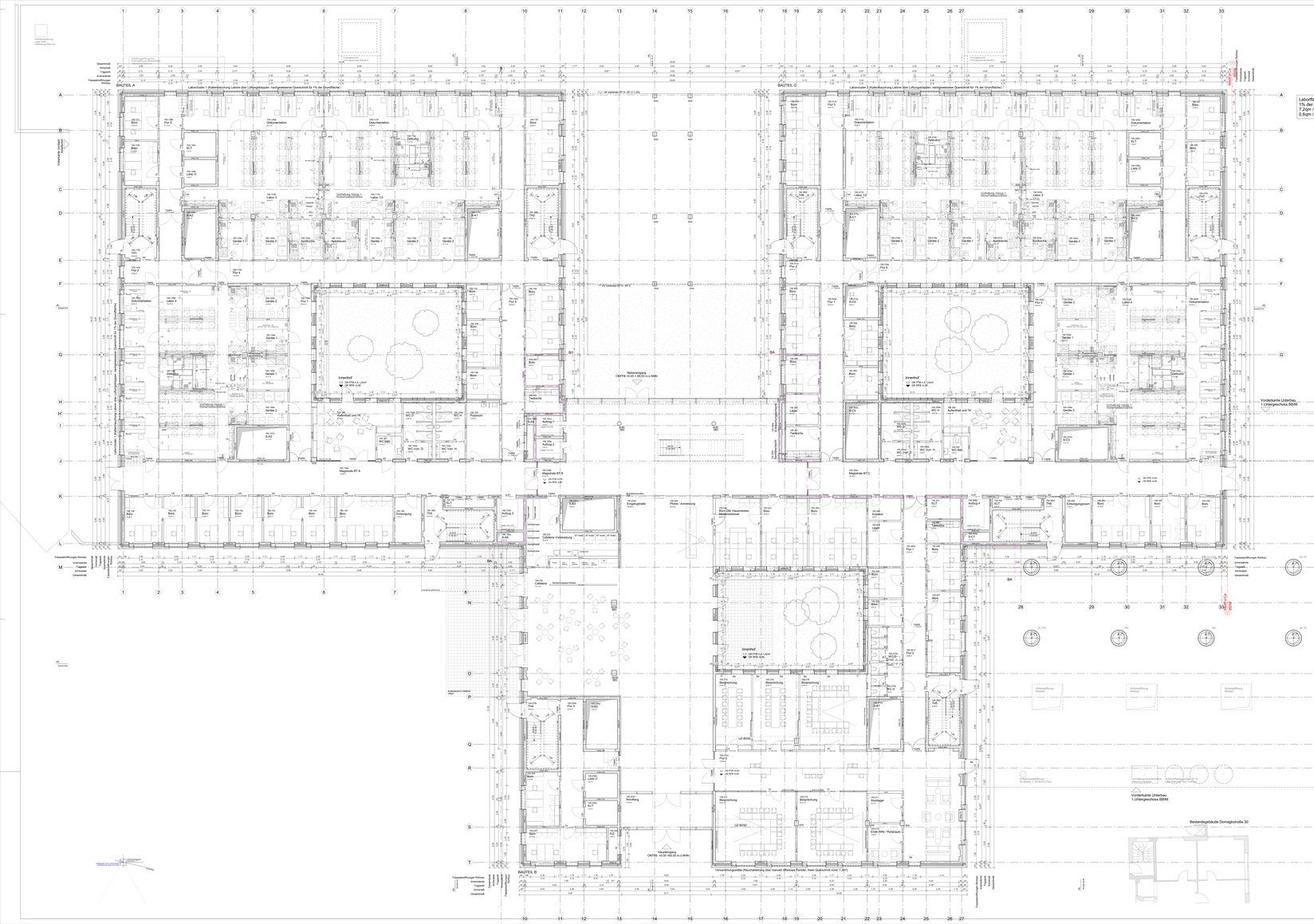

Laborfläche pro Bauteil = 720qm
1% der Grundfläche = 7,2qm
7,2qm / Lüftungsflügel (12) = 0,6qm
0,6qm / 1,30qm Lochblech= 46% Lochfläche

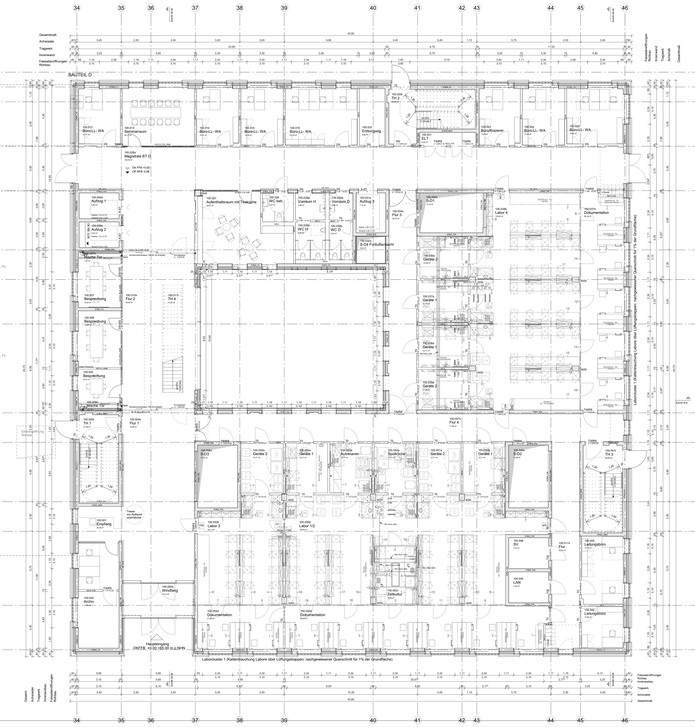

Index	VERMERK/PFLICHTEN	STAND	GEZ. VON
5	Übersichtsplan, aktueller Index siehe Werkplan	04.07.2023	MP
4	Übersichtsplan, aktueller Index siehe Werkplan	13.10.2022	MP
3	Änderungsvermerken siehe Werkplanung M1:50 aktueller Index inkl.	06.12.2021	MP
2	Änderungsvermerken siehe Werkplanung M1:50	03.01.2022	MP
1	Abgabe Bauantrag Nachforderungen (MedForCe)	22.06.2021	MP
0	Abgabe Bauantrag Nachforderungen	03.06.2021	MP
	dieser Plan dient lediglich der Übersicht, aktueller Index inkl.	25.06.2021	MP
2	Änderungsvermerken siehe Werkplanung M1:50	30.04.2021	MP
1	dieser Plan dient lediglich der Übersicht, aktueller Index inkl.		
	Änderungsvermerken siehe Werkplanung M1:50		
Index	ÄNDERUNGEN / ERGÄNZUNGEN	STAND	GEZ. VON

Gebäudet Bauteil Planschnitt

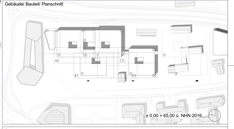

± 0,00 = 65,00 ü. NHN 2016

Bauherr
UKM
Universitätsklinikum Münster

Albert-Schweizer Campus 1, Gebäude D5
D - 48149 Münster
E-Mail: info@ukmuenster.de
Internet: www.klinikum.uni-muenster.de

Projektmanagement
UKM IM
Infrastruktur Management

Albert-Schweizer Campus 1, Gebäude D5
D - 48149 Münster
Tel: 0251 / 462 69
Fax: 0251 / 453 80
E-Mail: medforcebau@ukmuenster.de
Internet: www.ukm-im.de

Planverfasser
BIAS3 & Partner

Nickl Architekten Deutschland GmbH
Lindberghstraße 19
80939 München

Tel.: 089 / 383 514-0 Fax: 089 / 383 514 99
E-Mail: M_DE_Muenchen@nickl-architekten.de

Bauwerk:

2750 - A, B, C
2770 - D

Neubau
Medizinisches Forschungszentrum (MedForCe), 48149 Münster
Body & Brain Institute Münster (BBIM), 48149 Münster

Bauwerksbezeichnung

Planinhalt / Darstellung

Übersichtsplan Gesamtgrundriss

Ebene 00

Planbezeichnung

763-5-AA-UEB-PL-100-XX-F08 Ebene 00

Gezeichnet / Geprüft	100
Bauteil / Teil	A, B, C, D
Massstab	1 : 100
Projekt-Nr.	U-0000 763; U-0000 738
Planart	Ausführungsplanung
Planinhalt	Übersichtsplan
Fachbereich	Architektur
Erstellungsdatum 13.02.2020	Erstellt 67
Plotdatum 04.07.2023 09:41:25	Blattgrösse 800 x 2000 mm
Änderungsstand 04.07.2023	Index 5