

Innenhof Ansicht BT-A
M1:500

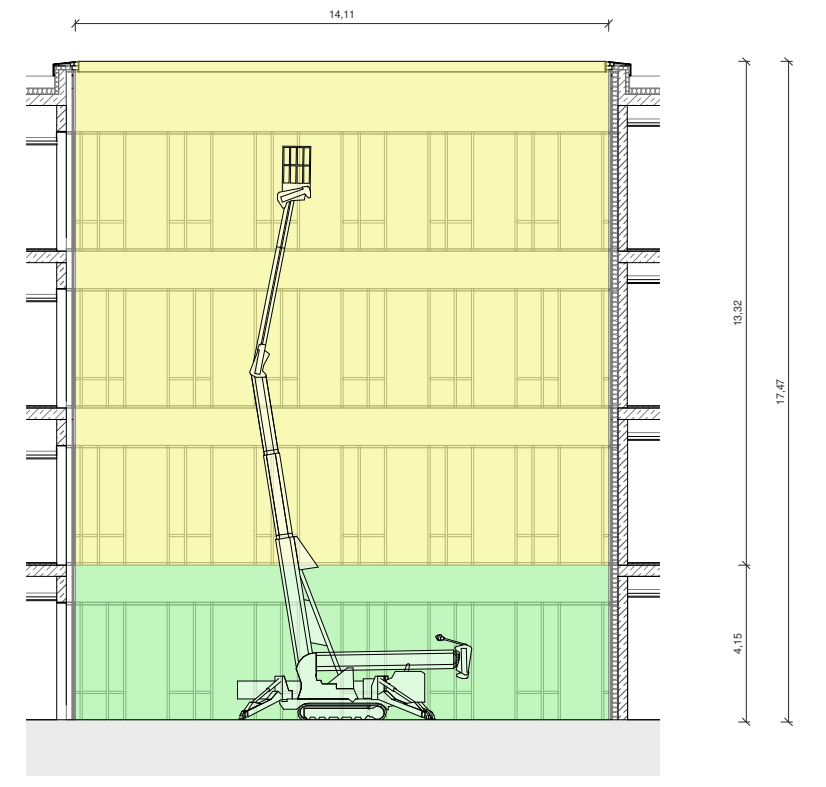

Innenhof Ansicht BT-B
M1:500

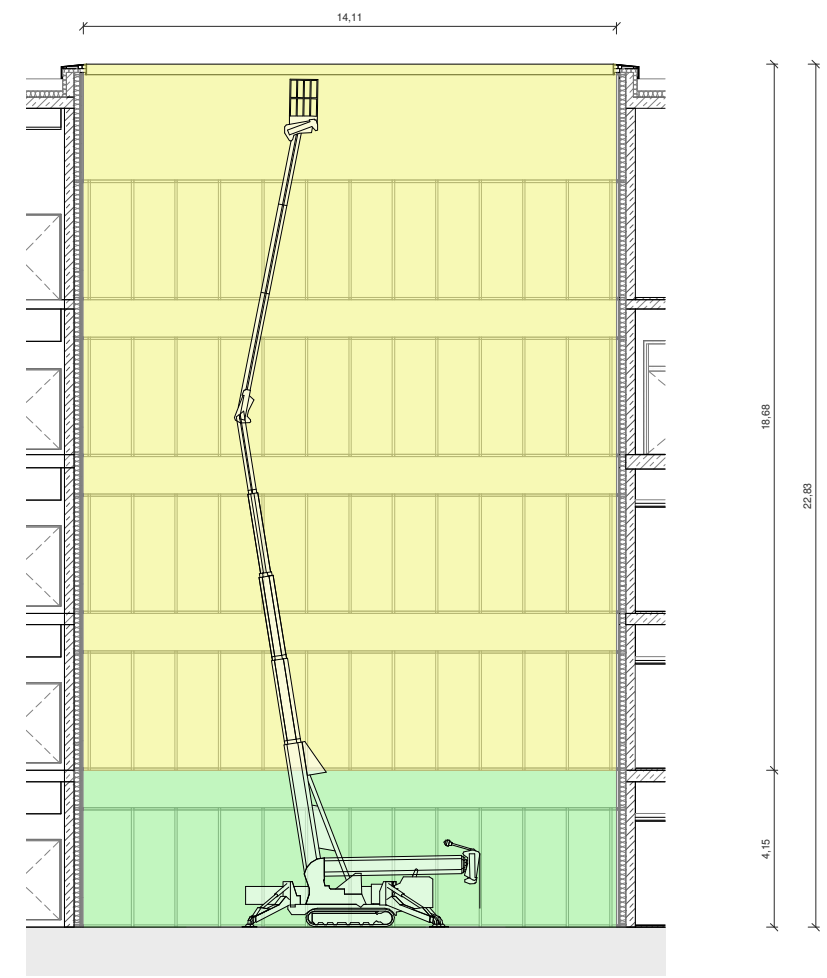

Innenhof Ansicht BT-C
M1:500

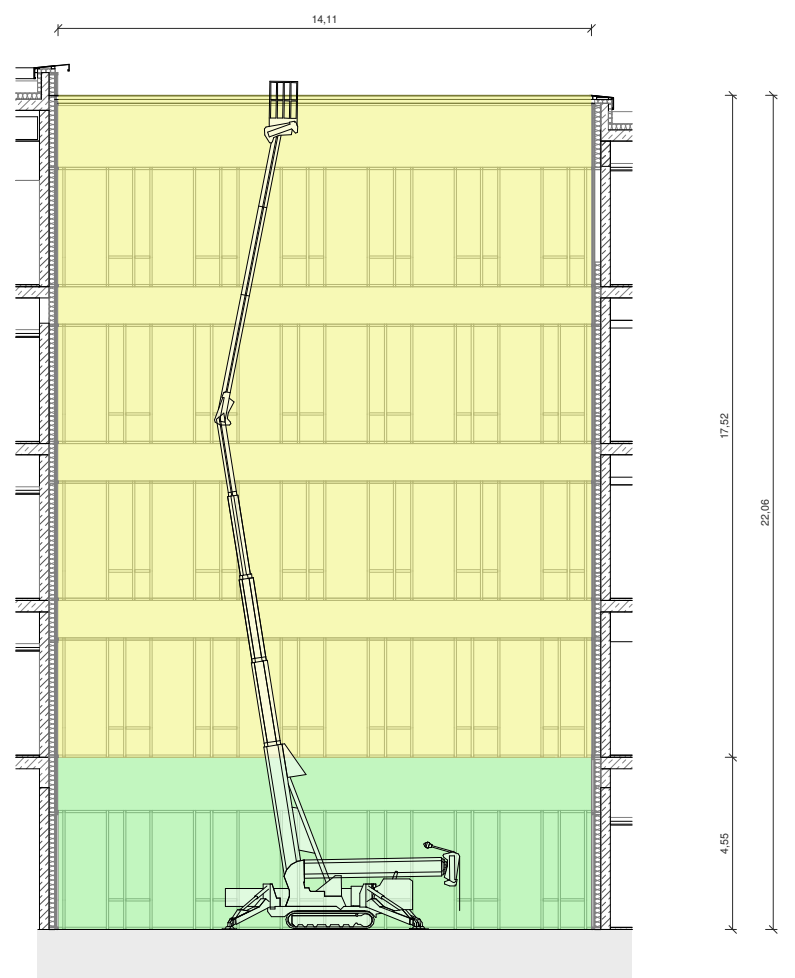

Innenhof Ansicht BT-D
M1:500

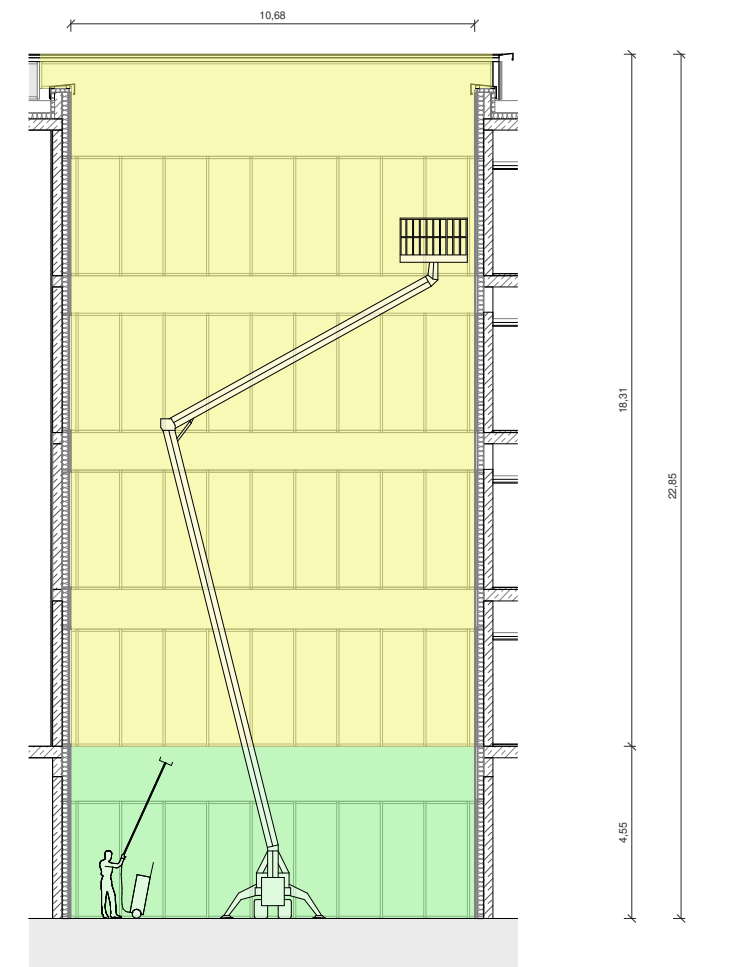

Innenhof Ansicht BT-D
M1:500

- 1.UG / EG / 4.OG
mit Putzstange oder Leiter möglich (max Höhe siehe Plan)
- EG - 4.OG
mit Hubsteiger möglich

Index:		Proj.-Nr.	U - 0000 763, U - 0000 736		Bauwerk	Neubau Medizinisches Forschungszentrum (MedForCe), 48149 Münster Body & Brain Institute Münster (BBIM), 48149 Münster		Planverfasser	Nickl Architekten Deutschland GmbH Lindberghstraße 19 80939 München		Bauherr	Universitätsklinikum Münster Albert-Schweitzer-Campus 1, Gebäude D5 48149 Münster	
		Planart:	Ausführungsplanung		Bauwerks-Nummer	2770 - A, B, C 2750 - D		Nickl & Partner	Tel.: 089 / 360 514 0 Fax: 089 / 360 514 99 E-Mail: NP_DE_MuensterMedForCeBBIM@nickl-architekten.de		Tel.: 0251 / 83 46 269 Fax: 0251 / 83 45 380 E-Mail: medforcebim@ukmuenster.de		
Erstellungsdatum:	Ersteller:	Planinhalt:	Konzept		Planinhalt/ Planbezeichnung	Wartungs- und Reinigungskonzept		Geschoss/ Anlage:	xxx				
Plotdatum:	Blattgröße:	Fachbereich:	Architektur		763-5-AA-KON-FR-xxx-02-V00 Innenhoffassade		Bauteil/ Trakt:	A, B, C, D					
05.03.2021	HD					Maßstab:	1:500						
08.03.2021	297 x 420 mm												