

ACHSRASTER BASIERT AUF DEM URSPRÜNGLICHEN STAND VON 1,15m.
 DAS ACHSRASTER IST ENTSPRECHEND DER FESTLEGUNG (ROHBAUTOLERANZEN) AUF 1,13m bzw. AUF 1,17m ANZUPASSEN, SIEHE HIERZU AUCH DIE PRÜFAMERKUNGEN VOM 02.09.2021.

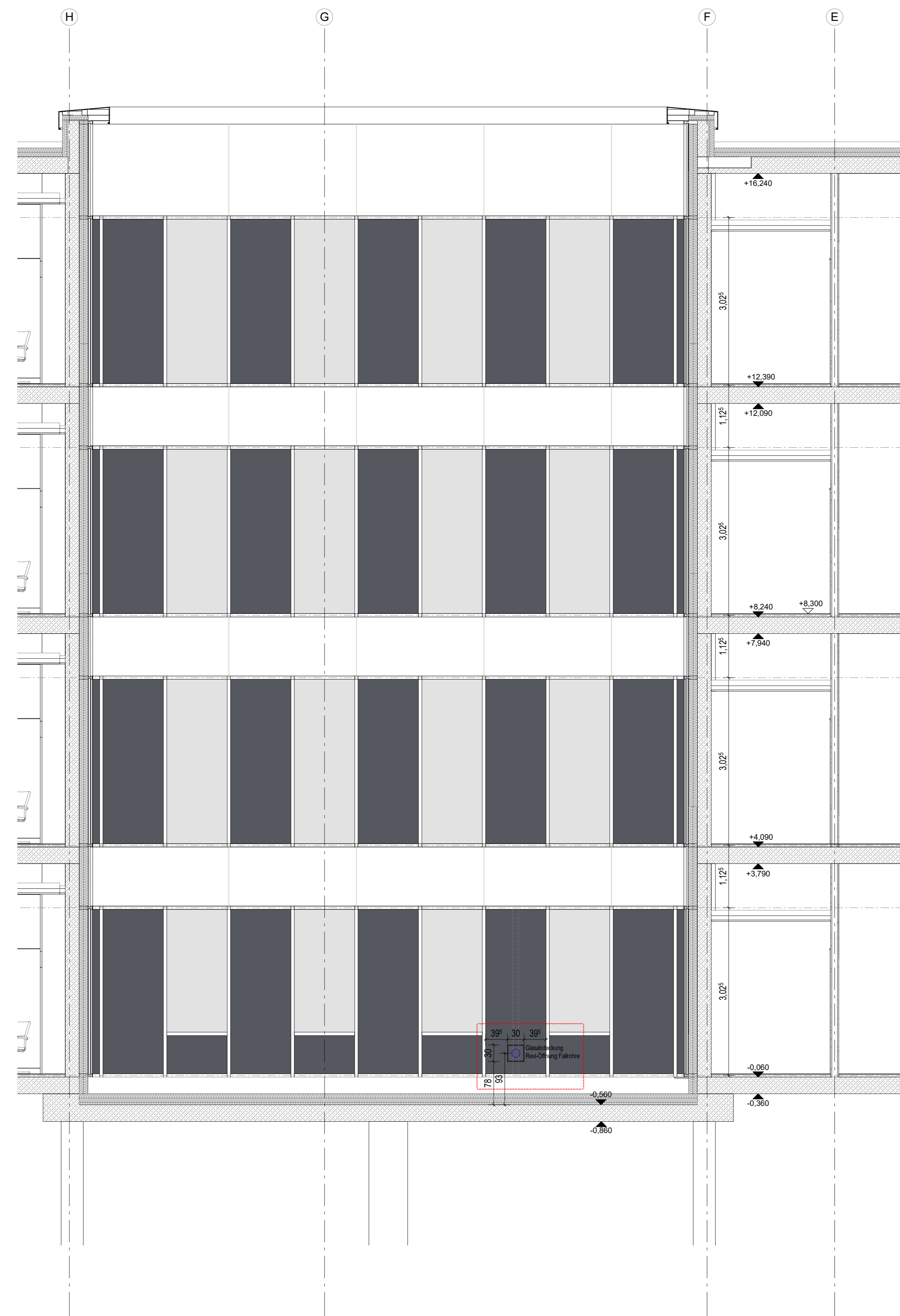

Innenhof BTA_Flurfassade

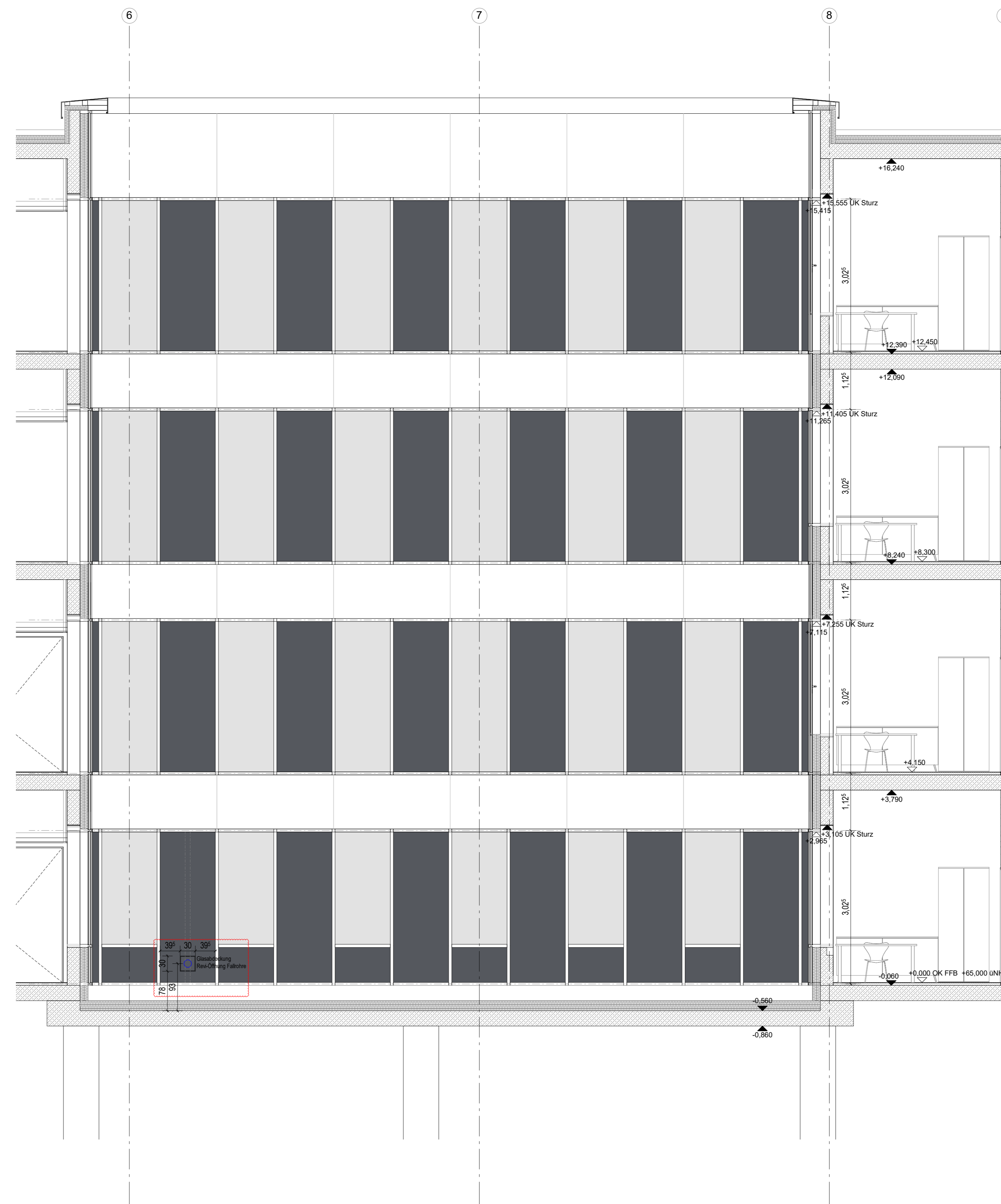
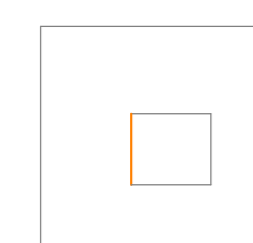

Innenhof BTA_Flurfassade

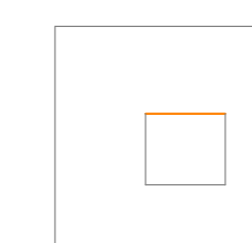

LEGENDE		OK OBERKANTE		B BRÜSTUNG	
OK.FFB	OBERKANTE FERTIGFUSSBODEN	OK	OBERKANTE	B	BRÜSTUNG
OK.FFB	OBERKANTE FERTIGFUSSBODEN	UK	UNTERKANTE	S	STURZ
UK.KED	UNTERKANTE ABHANGENDEDECKE	VK	VORDERKANTE	DA	DACH
UK.WD	UNTERKANTE WANDDECKE	FB	FERTIGFUSSBODEN	SOH	SCHWELLE
VK.FFB	VORDERKANTE FERTIGFUSSBODEN	RB	ROHFUSSBODEN	G	GELÄNDER
VK.FFB	VORDERKANTE FERTIGFUSSBODEN	FD	FERTIGDECKE	RS	RAMMSCHUTZ
BD	BODENDECKUNG	RD	ROHDECKE	AKD	ABGÄNGIGE DECKE
BD	BODENDECKUNG	DSP	DECKENSPRUNG	MD	METALLASSETTENDECKE
BD	BODENDECKUNG	RSP	ROHSPRUNG	DS	DECKENSIEGEL
STB	STAHLBLECHSTB	GHP	GEFÄLLEHOHPUNKT	BE	BODENBELAG
STB	STAHLBLECHSTB	GP	GEFÄLLEPUNKT	HL	HANDLAUF
BT	BETONERTITTEL	BP	BODENPLATTE	MP	MAUERWERKSPUNGE
BT	BETONERTITTEL	DP	DECKENPLATTE	DF	DECKENFUGE
MW	MAUERWERK KW	FD	FERTIGE OBERFLÄCHE	1h	LICHTE HOHE / BREITE
GS	GITTERROST STAHL	BRANDSCHUTZ			
TB	TROCKENBAU	BR	BRANDWAND GEM DIN 4102 E1M30 GEM DIN EN 13501		
GL	GLASWAND	KOORDINATION			
W	WÄRMEDÄMMUNG	LE	LEISTUNGSRENDE PLANUNG (NEUBAU/EXISTENZ)		
CS	CLEFENDECKENANSCHLUSS	AI	ÄNDERUNG IN INDEX		
SB	SICHTBETON KLASSE	TV	DETAIL VERWEIS		
OK.FFB	OK.FFB	OB	OBERFLÄCHE BÜNDIG		
OK.FFB	OK.FFB	DE	DETAIL VERWEIS		
OK.FFB	OK.FFB	AR	ARCHITEXT		
OK.FFB	OK.FFB	E	ELEKTRO		
OK.FFB	OK.FFB	FA	FASSENDE		
OK.FFB	OK.FFB	H	HEIZUNG		
OK.FFB	OK.FFB	K	KÄLTE		
OK.FFB	OK.FFB	L	LÜFTUNG		
OK.FFB	OK.FFB	M	MSR		
OK.FFB	OK.FFB	R	ROHPOST		
OK.FFB	OK.FFB	S	SANITÄR		
OK.FFB	OK.FFB	SB	STAHLBLECHTÜR		
OK.FFB	OK.FFB	SG	STAHLGLASTÜR		
OK.FFB	OK.FFB	BE	BESCHLEDERUNG		
OK.FFB	OK.FFB	MB	METALLBAU		
OK.FFB	OK.FFB	ST	STAHLBAU		
OK.FFB	OK.FFB	ES	ESTRICHARBEITEN		
OK.FFB	OK.FFB	MA	MALER		
OK.FFB	OK.FFB	BL	BODENLEGER		
OK.FFB	OK.FFB	SG	STAHLGLASTÜR		
OK.FFB	OK.FFB	BE	BESCHLEDERUNG		

ALLE MAÑE SIND VOR ORT ZU PRÜFEN!
 ALLE HÖHENWERTEN, TÜR-UND FENSTERHÖHEN SIND BEZUGSWEISE AUF OK.FFB = +0.00
 ALLE MAÑE DER TÜRFÜHRUNGEN BREITEN, OK IN STAHLBLECH- UND MAUERWERKSTÄNDEN SIND ROHBAUÖFFNUNGEN
 UND BEZIEHEN SICH AUF OK.FFB
 ALLE TÜRFÜHRUNGEN BREITEN, HÖHEN IN TROCKENBAUWÄNDEN SIND AUSBAUÖFFNUNGEN
 ALLE ANGABEN ZU WÄRMEDÄMMUNG IN ROHBAU/EXISTENZ SIND BEZUGSWEISE AUF +0.00
 ALLE ANGABEN ZU WÄRMEDÄMMUNG IN ROHBAU/EXISTENZ SIND BEZUGSWEISE AUF +0.00
 BRANDSCHUTZANGABEN GELTEN IN VERBINDUNG MIT DEM BRANDSCHUTZDAUGHTEN!
 BEI WIDERSPRÜCHEN GELTEN DIE ANGABEN DES BRANDSCHUTZDAUGHTEN!
 BEI WIDERSPRÜCHEN ZU ANDEREN AUSBAUPLANEN (SCHALL, BELEUCHTUNGSPLANEN, SCHNITTEN, DETAILS) IST DIES ANZUZEIGEN.

Index	VERKNÜPFUNGEN	STAND	GEZ. VON
3	Innenhofassade_Revöffnung RW, Zapfstelle, Medienanschlüsse	30.03.2023	MB
2	Anpassung Plandübelung	12.04.2022	IM
1	Freigabe zur Arbeitsvorbereitung, Anpassungen Brüstungen EG BT A, BT C	21.02.2022	LM
0	Planerstellung, Anpassung Elementtypen	01.08.2021	NP

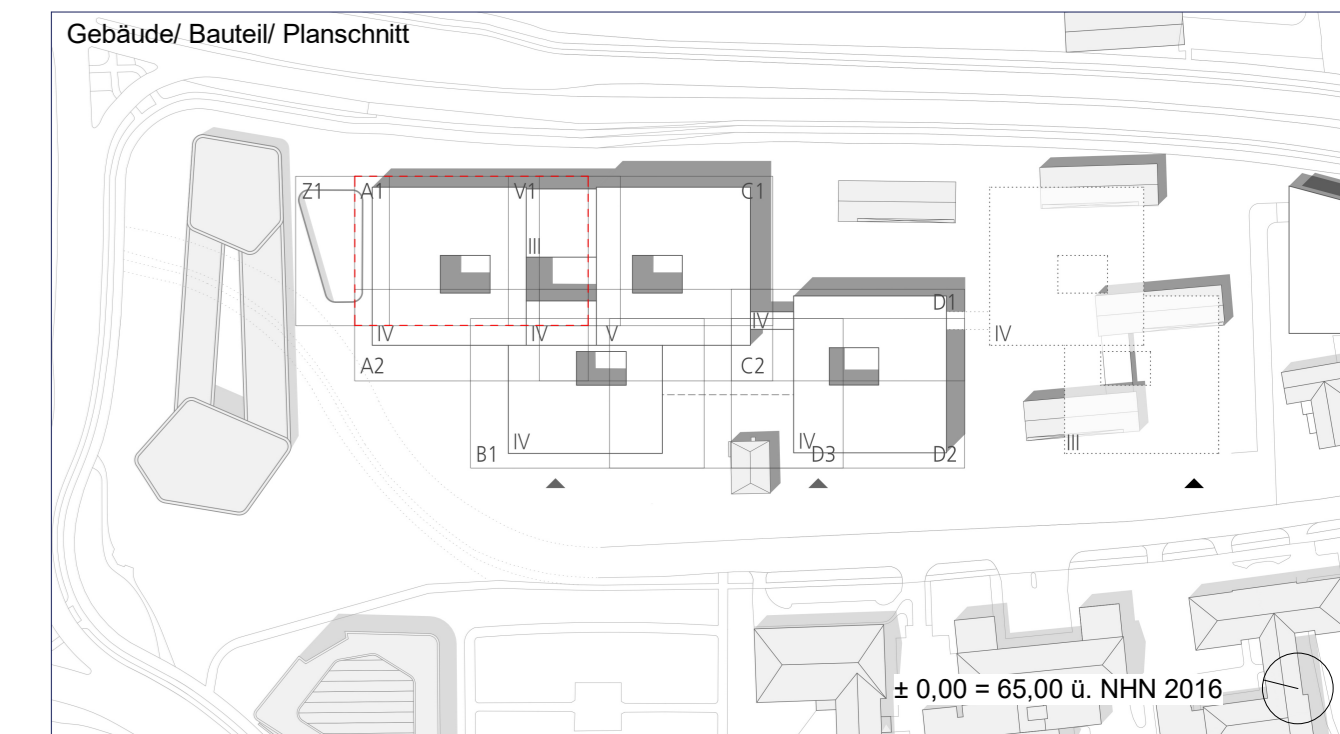

Bauherr
UKM
 Universitätsklinikum
 Münster
 Albert-Schweizer-Campus 1, Gebäude D5
 D - 48149 Münster
 E-Mail: info@ukm-muenster.de
 Internet: www.klinikum.uni-muenster.de

Projektmanagement
UKM IM
 Infrastruktur Management
 Albert-Schweizer-Campus 1, Gebäude D5
 D - 48149 Münster
 Tel.: 0251 / 452 69
 Fax: 0251 / 453 80
 E-Mail: medforbbm@ukm-muenster.de
 Internet: www.ukm-im.de

Planverfasser
 Nickl Architekten Deutschland GmbH
 Lindberghstraße 19
 80939 München
 Nickl & Partner
 Tel.: 089 / 300 514 0 Fax: 089 / 300 514 99
 E-Mail: NP_DE_MuensterMedForCaBBM@nickl-architekten.de

Bauwerk:
 Neubau
 Medizinisches Forschungszentrum (MedForCa), 48149 Münster
 Body & Brain Institute Münster (BBIM), 48149 Münster

Planinhalt / Darstellung
 Geozonen / Anlage: A, B, C, D
 Maßstab: 1 : 50
 Projekt-Nr.: U-0000 763, U-0000 736

Planbezeichnung
 763-5-AA-UEB-FA-XXX-02-F03 BTA-2 Innenhof Flur
 Planart: Ausführungsplanung
 Fachbereich: Architektur
 Erstellungsvon: 01.08.2021
 Entwerfer: Verfasser
 Projekt-Nr.: 30.03.2023 18-49-02
 Blattgröße: A3
 Änderungsdatum: 30.03.2023
 Index: 3