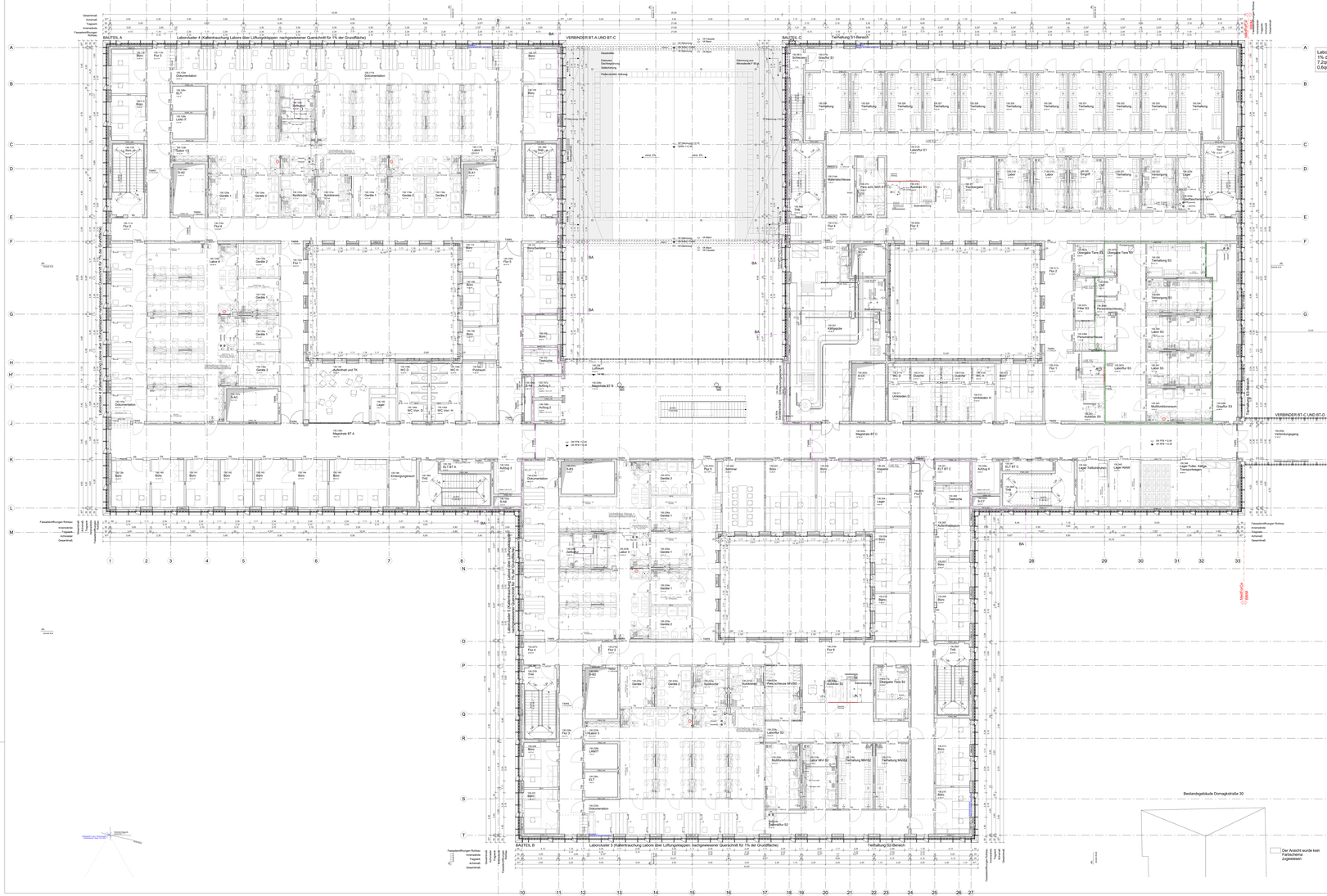

Laborfläche pro Bauteil = 720qm
1% der Grundfläche = 7,2qm
7,2qm / Lüftungsklappe (12) = 0,6qm
0,6qm / 1,30qm Lochblech= 46% Lochfläche

Index	VERÖFFENTLICHUNGEN	STAND	GEZ. VON
3	Übersichtsplan, aktueller Index siehe Werkplan	04.07.2023	MP
2	Übersichtsplan, aktueller Index siehe Werkplan	13.10.2022	MP
1	Übersichtsplan, Änderungen siehe Werkplanung, aktueller Index vorl.	06.12.2021	MP
0	Änderungsvermerken siehe Werkplanung M1:50		
5	Abgabe Bauantrag Nachforderungen (MedForCe)	03.01.2022	MP
4	Abgabe Bauantrag (MedForCe)	22.06.2021	MP
3	dieser Plan dient lediglich der Übersicht, aktueller Index vorl.	23.06.2021	MP
2	Änderungsvermerken siehe Werkplanung M1:50		
1	dieser Plan dient lediglich der Übersicht, aktueller Index vorl.	30.04.2021	MP
0	Änderungsvermerken siehe Werkplanung M1:50		
Index	**ÄNDERUNGEN / ERGÄNZUNGEN**	**STAND**	**GEZ. VON**

Gebäudeteil Bauteil Planschnitt

Bauherr
UKM Universitätsklinikum Münster
Albert-Schweizer-Campus 1, Gebäude D5
D - 48149 Münster
E-Mail: info@ukmuenster.de
Internet: www.klinikum.uni-muenster.de

Projektmanagement
UKM IM Infrastruktur Management
Albert-Schweizer-Campus 1, Gebäude D5
D - 48149 Münster
Tel: 0251 / 462 69
Fax: 0251 / 453 80
E-Mail: medforcefabian@ukmuenster.de
Internet: www.ukm.im.de

Planverfasser
BGS3 & Partner
Nickl Architekten Deutschland GmbH
Lindberghstraße 19
80939 München
Tel.: 089 / 383 514-0 Fax: 089 / 383 514 99
E-Mail: M_DE_Muenchen@nickl-architekten.de

Bauwerk:

2750 - A, B, C
2770 - D

Neubau
Medizinisches Forschungszentrum (MedForCe), 48149 Münster
Body & Brain Institute Münster (BBIM), 48149 Münster

Bauwerksbezeichnung

Planinhalt / Darstellung

Übersichtsplan Gesamtgrundriss

3. Obergeschoss

Planbezeichnung

763-5-AA-UEB-PL-130-XX-F08 Ebene 03

Deckblatt-Nr.:	130
Bauteil/Teil:	A, B, C, D
Massstab:	1 : 100
Projekt-Nr.:	U-0000 763; U-0000 736
Planart:	Ausführungsplanung
Planinhalt:	Übersichtsplan
Fachbereich:	Architektur
Erstellungsdatum: 13.02.2020	Ersteller: ET
Plotdatum: 04.07.2023 09:47:08	Blattgrösse: 841 x 2000 mm
Änderungsdatum: 04.07.2023	Index: 3