

Detailausschnitt Innenhof; MedForCe Bauteil B M150

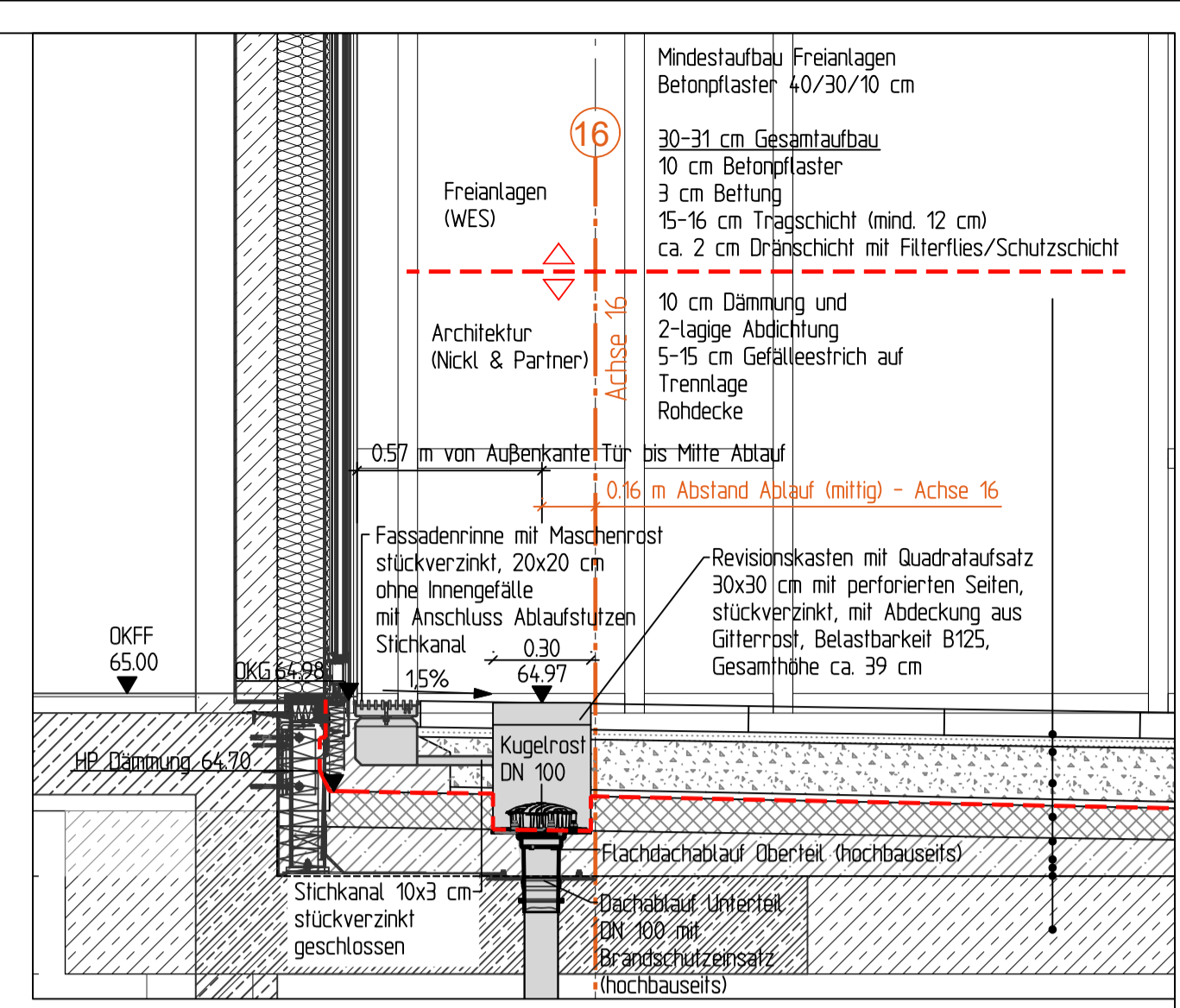

Schnitt Fassadenrinne BB; MedForCe Bauteil B M150

Index	VERKNÜPFUNGEN	STAND	GEZ. VON
5	Ergänzung Bemessung Achsen Hochbau, Pflanznamen, Leitungen	15.06.2023	JA
4	Ergänzung Schnitt B-B	23.02.2023	JA
3	Planerstellung	14.12.2022	JA
2	Planerstellung	24.11.2022	JA
1	Planerstellung	17.11.2022	JA
0	Planerstellung	11.07.2022	JA
Index	ÄNDERUNGEN / ERGÄNZUNGEN	STAND	GEZ. VON

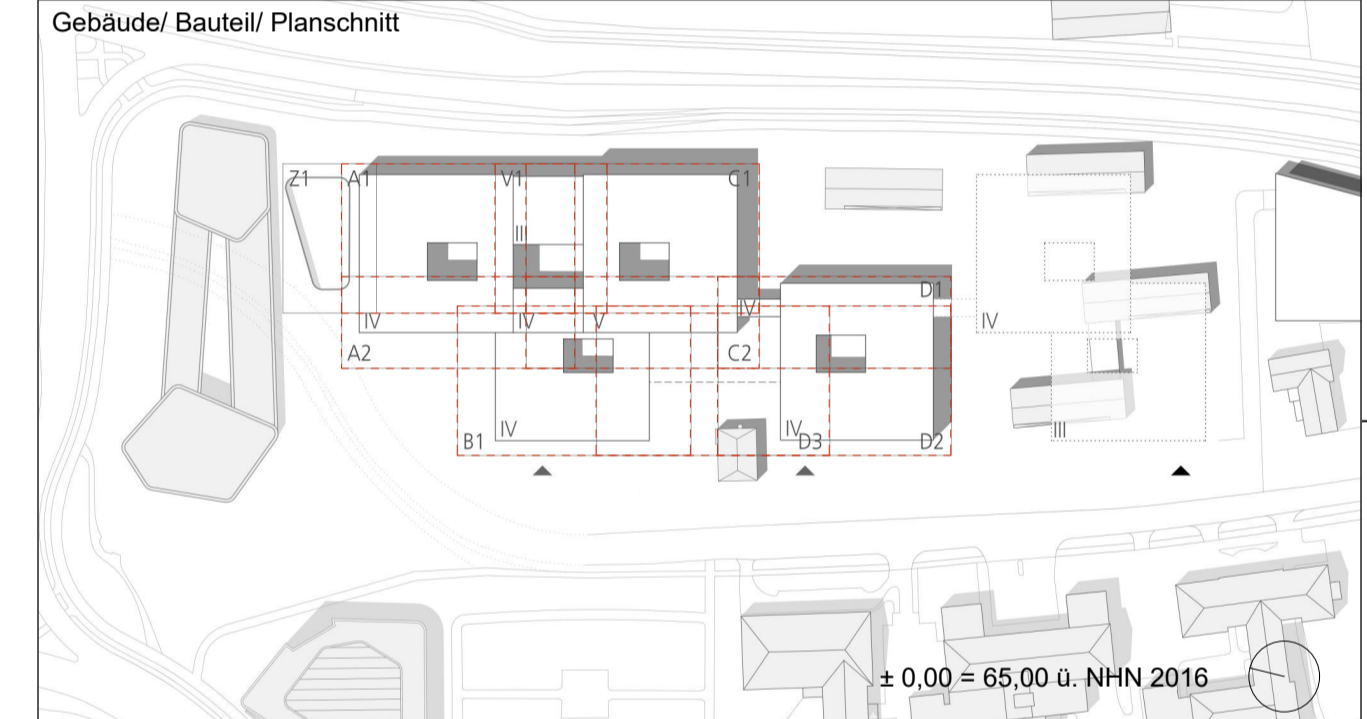

**Bauherr**  
**UKM**  
 Universitätsklinikum  
 Münster

Albert-Schweizer-Campus 1, Gebäude D5  
 D - 48149 Münster  
 E-Mail: info@ukmunster.de  
 Internet: www.klinikum.uni-muenster.de

**Projektmanagement**  
**UKM IM**  
 Infrastruktur Management

Albert-Schweizer-Campus 1, Gebäude D5  
 D - 48149 Münster  
 Tel.: 0251 / 462 69  
 Fax: 0251 / 453 80  
 E-Mail: medforcebim@ukmunster.de  
 Internet: www.ukm-im.de

**Planverfasser**  
**WES**  
 LandschaftsArchitektur

**WES GmbH LandschaftsArchitektur**  
 Jorresstraße 80  
 22303 Hamburg  
 Fon +49 40 27841-0  
 Fax +49 40 2706688  
 hamburg@wes-la.de  
 www.wes-la.de  
 Reichenberger Straße 124  
 10999 Berlin  
 Fon +49 30 5858444-0  
 Fax +49 30 6158953  
 berlin@wes-la.de

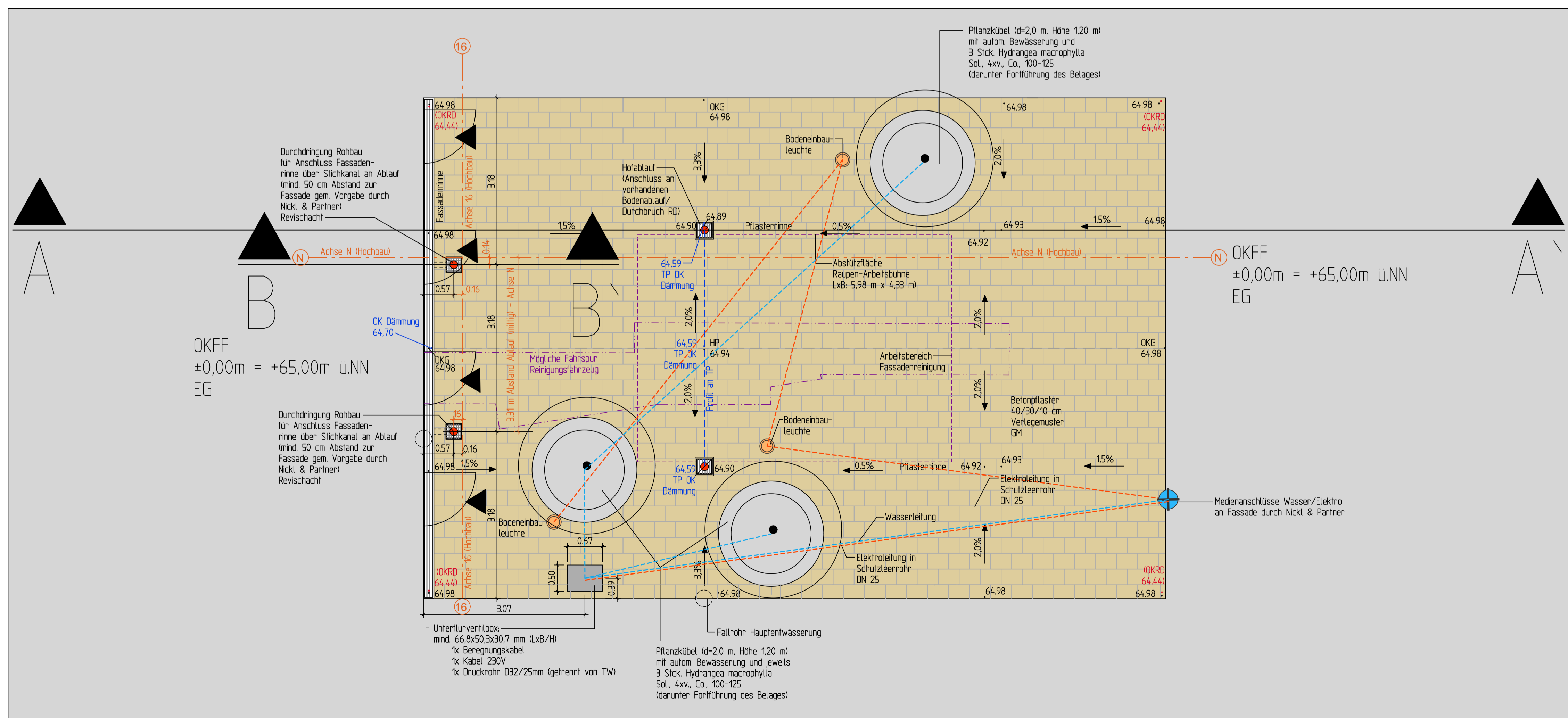

Schnitt Innenhof AA; MedForCe Bauteil B M150

**Bauwerk:**  
 2750 - A, B, C  
 2770 - D

**Neubau**  
 Medizinisches Forschungszentrum (MedForCe), 48149 Münster  
 Body & Brain Institute Münster (BBIM), 48149 Münster

Planinhalt / Darstellung	Geschoss / Anlage
Innenhof MedForCe, Bauteil B	100
LPH 5	Bauteil/Trakt: MX
	Maßstab: 1/50, 1/20
	Projekt-Nr.: U-0000 763, U-0000 736

Planbezeichnung	Planart:
763-5-LA-DET-PL-100-04-F06 Innenhof Bt B	Ausführungsplanung
	Planinhalt: Detail Freianlagen
	Fachbereich: Landschaftsarchitektur
Erstellungsdatum: 14.06.2022	Ersteller: JA
Plattdatum: 15.06.2023	Blattgröße: 841 x 594 mm
Änderungsdatum: 15.06.2023	Index: 5