

Nord Ansicht  
M1:500

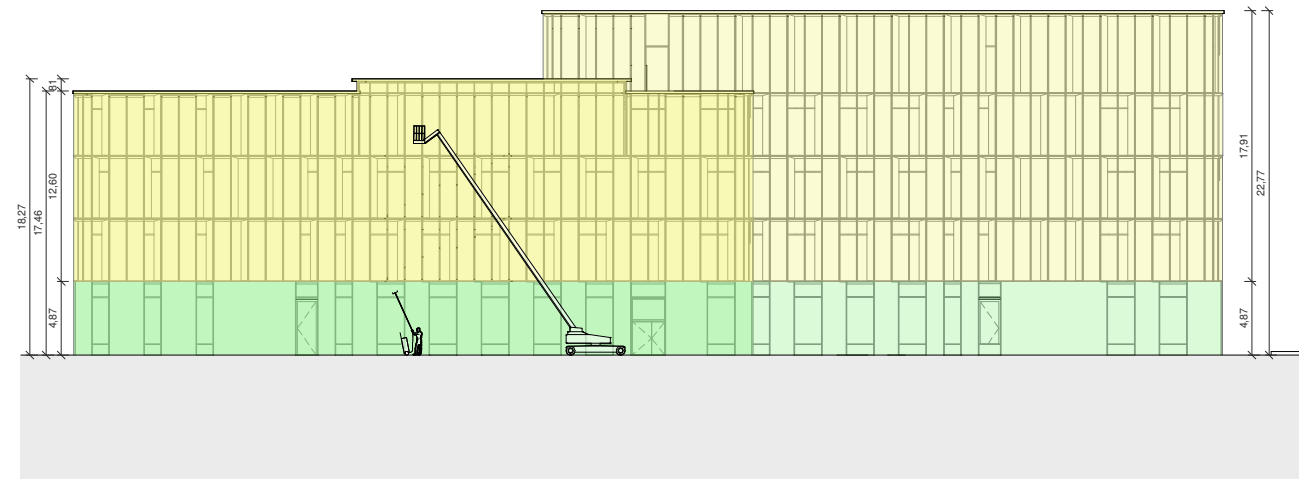

Süd Ansicht  
M1:500

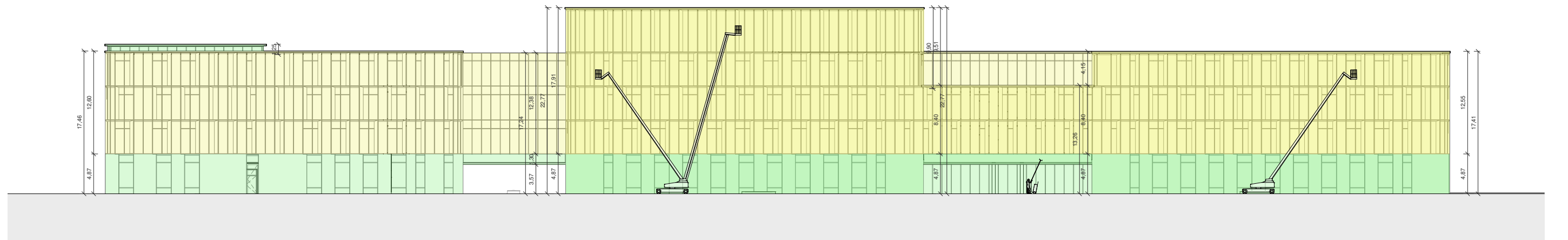

Ost Ansicht  
M1:500

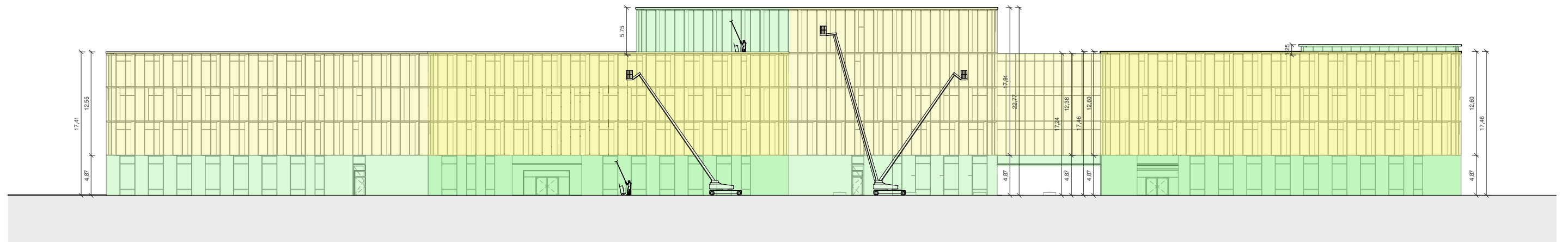

West Ansicht  
M1:500

- 1.UG / EG / 4.OG  
mit Putzstange oder Leiter möglich (max Höhe siehe Plan)
- EG - 4.OG  
mit Hubsteiger möglich

Index:		Proj.-Nr. U - 0000 763, U - 0000 736	Bauwerk	Neubau	Planverfasser	Bauherr
		Planart: Ausführungsplanung	2770 - A, B, C 2750 - D Bauwerks-Nummer	Medizinisches Forschungszentrum (MedForCe), 48149 Münster Body & Brain Institute Münster (BBIM), 48149 Münster Bauwerksbezeichnung	Nickl Architekten Deutschland GmbH Lindberghstraße 19 80939 München Nickl & Partner	Universitätsklinikum Münster Albert-Schweitzer-Campus 1, Gebäude D5 48149 Münster
Erstellungsdatum: 04.03.2021	Ersteller: HD	Planinhalt: Konzept	Planinhalt/ Planbezeichnung	Geschoss/ Anlage: xxx	Tel.: 089 / 360 514 0	Tel.: 0251 / 83 46 269
Plotdatum: 08.03.2021	Blattgröße: 297 x 420 mm	Fachbereich: Architektur	Wartungs- und Reinigungskonzept 763-5-AA-KON-FR-xxx-01-V00 Außenfassade	Bauteil/ Trakt: A, B, C, D	Fax: 089 / 360 514 99	Fax: 0251 / 83 45 380
				Maßstab: 1:500	E-Mail: NP_DE_MuensterMedForCeBBIM@nickl-architekten.de	E-Mail: medforcebbim@ukmuenster.de