

Verlegedetail - Pflastermuster Grundmotiv "Streifen", 40x30 cm, Betonwerkstein 3-farbig: weiß, gelborange und grau  
M 150

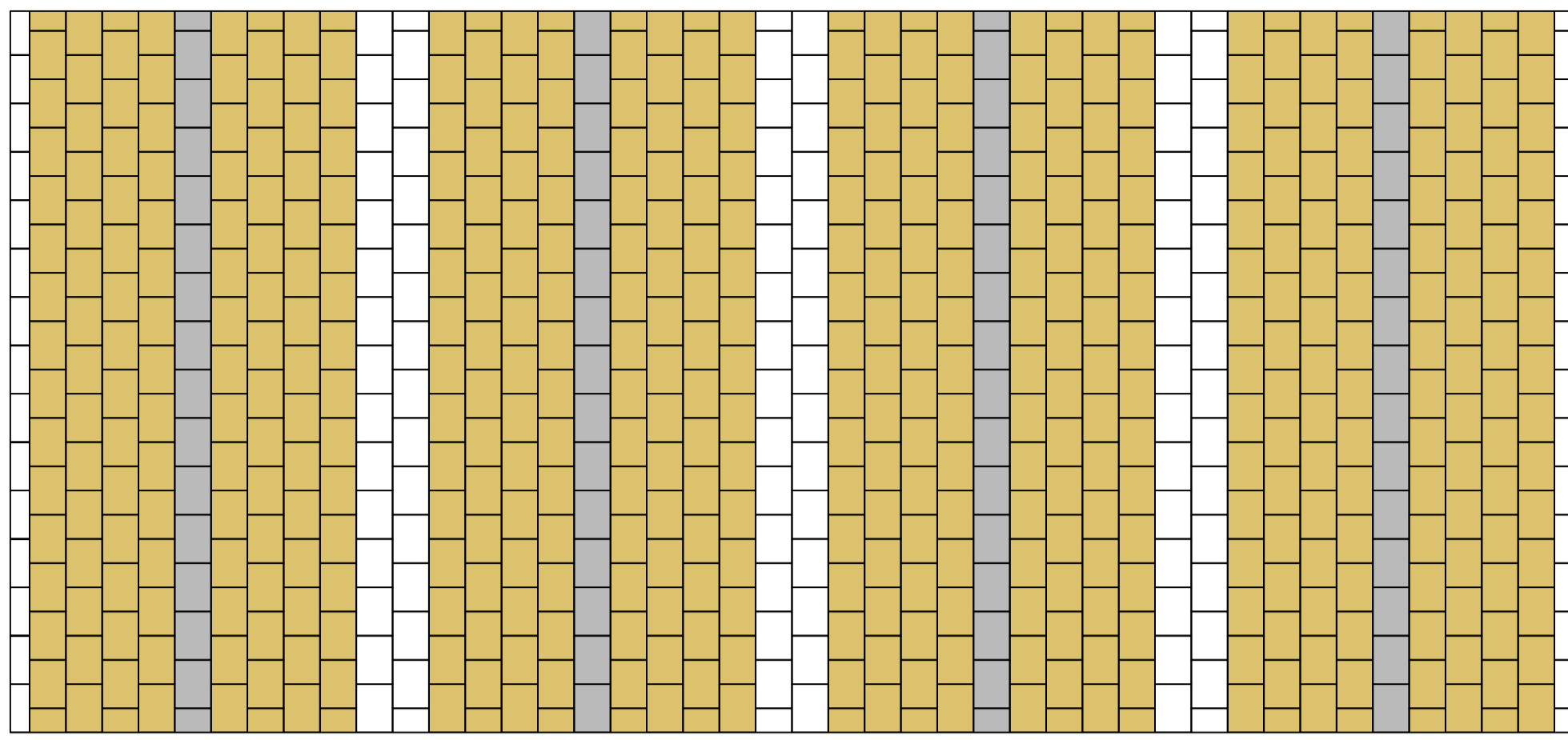

Verlegedetail - Pflastermuster Grundmotiv "Streifen", Variante 2, 40x30 cm, Betonwerkstein 3-farbig: weiß, gelborange und grau  
M 150

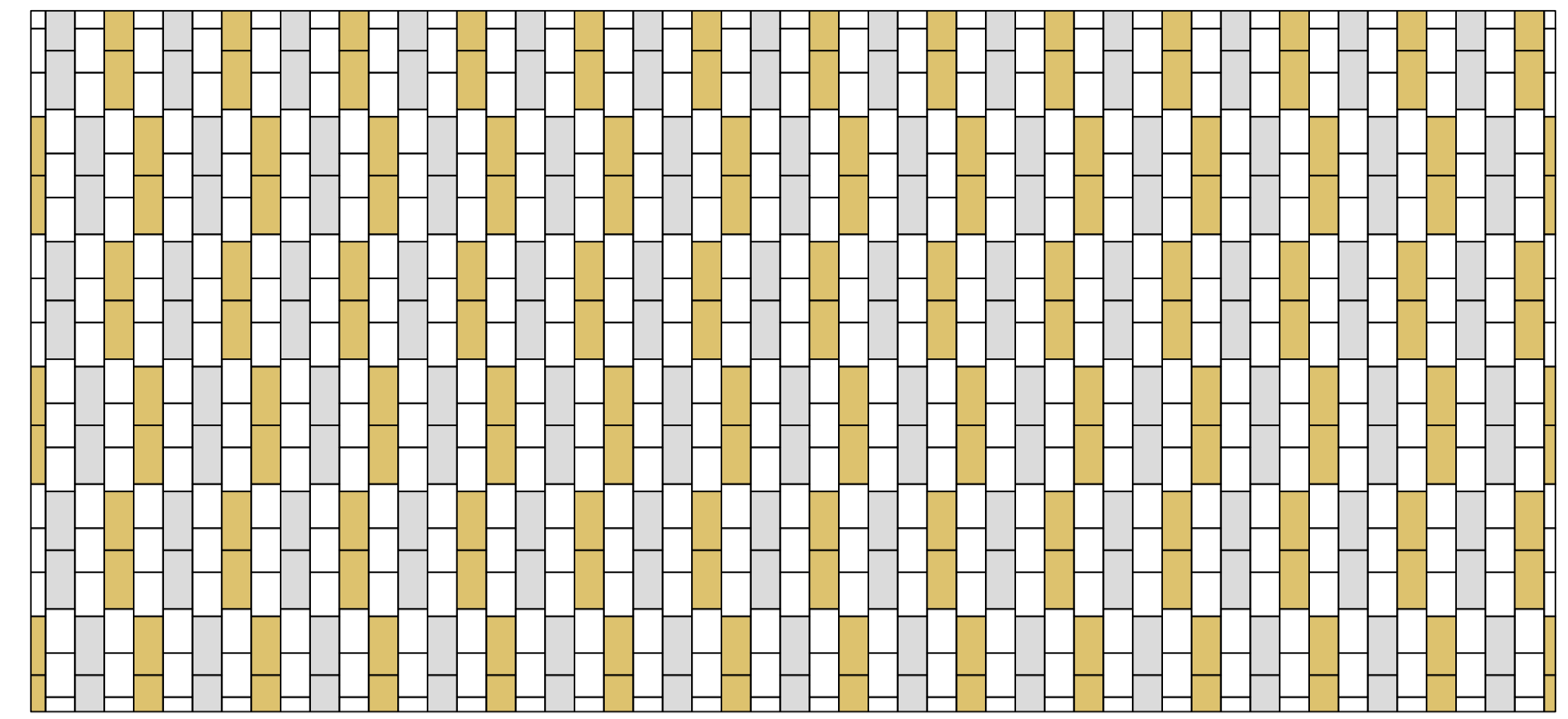

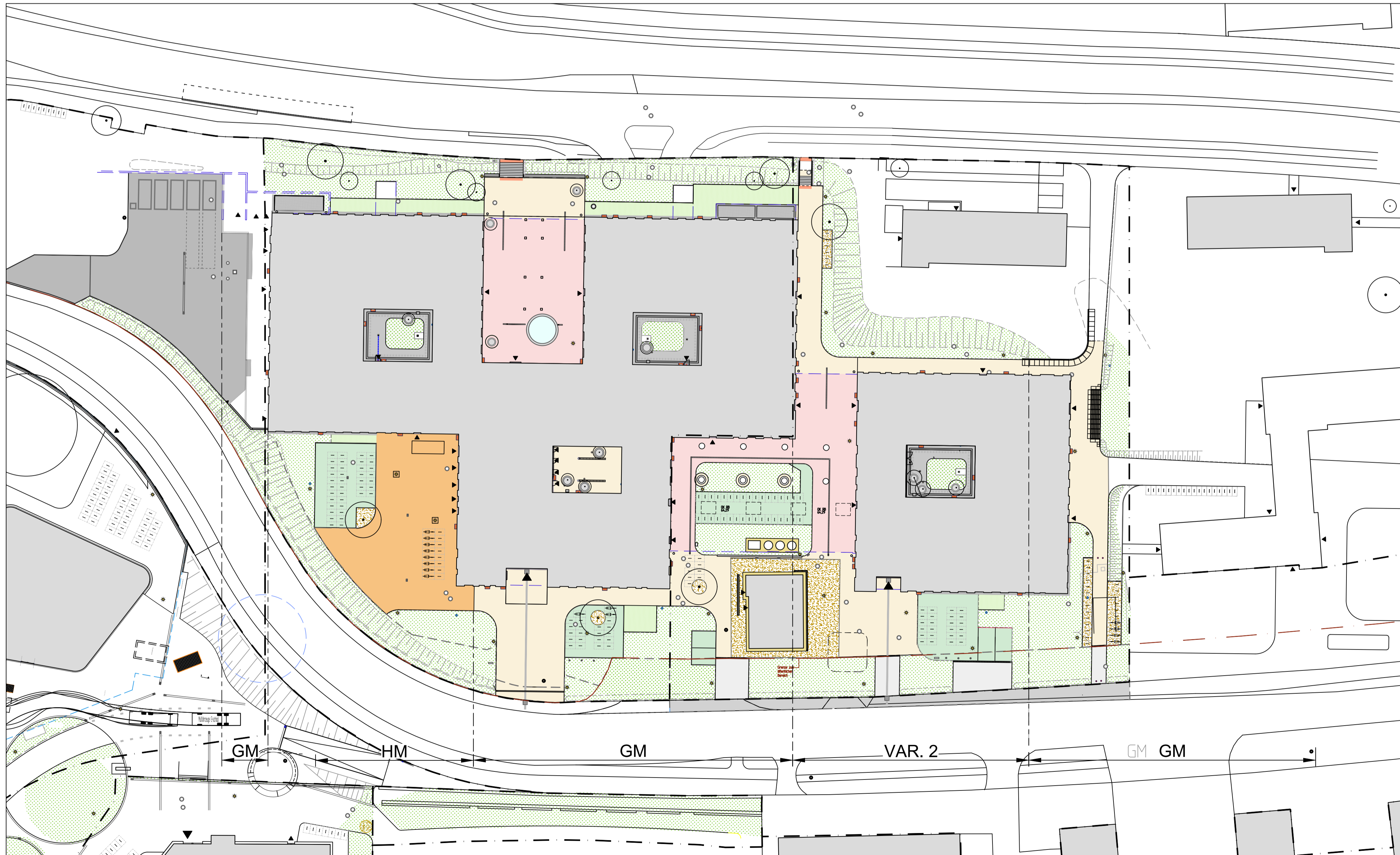

Verlegedetail - Pflastermuster Hauptmotiv, Betonwerkstein 3-farbig: weiß, gelborange und hellgrau  
weißes Pflaster (3er Reihung) 37,5x25 cm, farbiges Pflaster (2er Reihung) 50x25 cm  
M 150

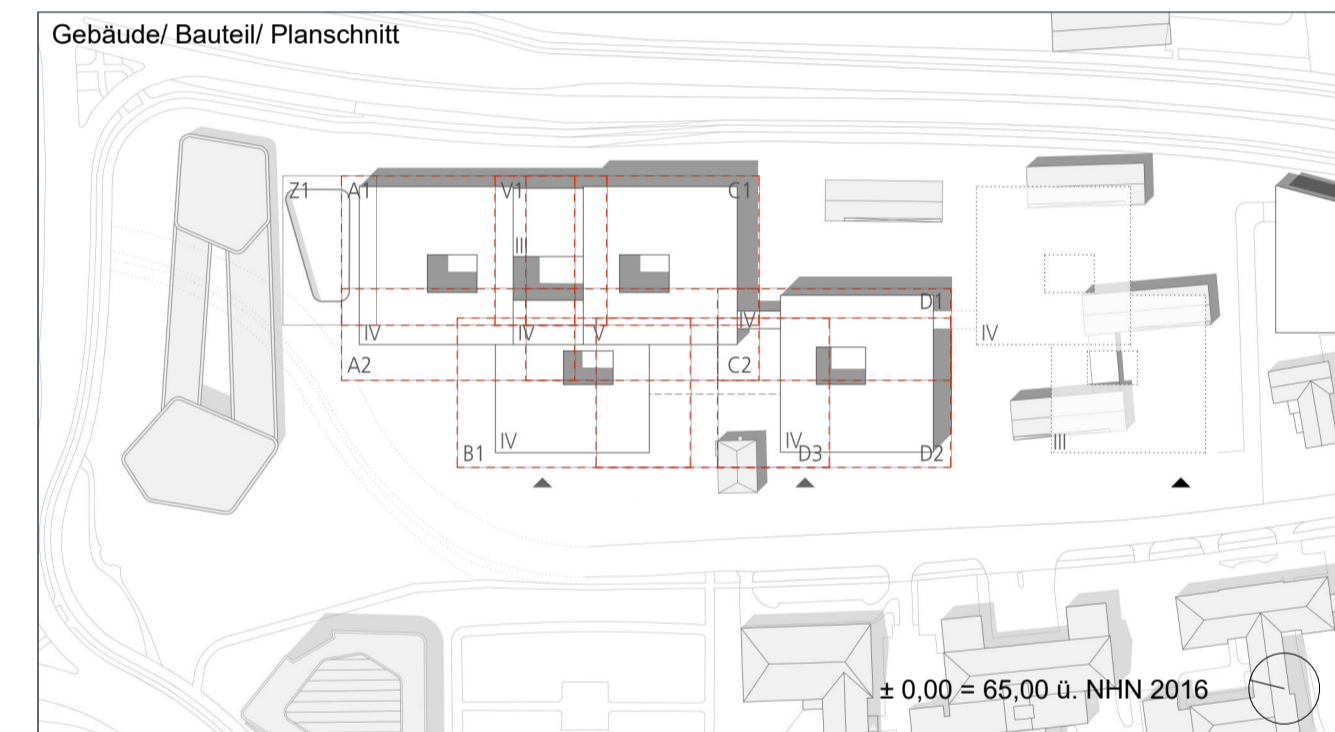

Lageplan Übersicht  
M 1:500

Index	VERKNÜPFUNGEN	STAND	GEZ. VON
3	Änderung Plannummer (Freigabe)	15.06.2023	JA
2	Änderungen Verlegemuster	14.12.2022	JA
1	Änderungen Verlegemuster	24.11.2022	JA
0	Planerstellung	17.11.2022	JA
Index	ÄNDERUNGEN / ERGÄNZUNGEN	STAND	GEZ.VON



**Bauherr**  
  
**UKM**  
 Universitätsklinikum  
 Münster  
 Albert-Schweizer-Campus 1, Gebäude D5  
 D - 48149 Münster  
 E-Mail: [info@ukmuenster.de](mailto:info@ukmuenster.de)  
 Internet: [www.klinikum.uni-muenster.de](http://www.klinikum.uni-muenster.de)

**Projektmanagement**  
  
**UKM IM**  
 Infrastruktur Management  
 Albert-Schweizer-Campus 1, Gebäude D5  
 D - 48149 Münster  
 Tel.: 0251 / 462 69  
 Fax: 0251 / 453 80  
 E-Mail: [medforcebbim@ukmuenster.de](mailto:medforcebbim@ukmuenster.de)  
 Internet: [www.ukm-im.de](http://www.ukm-im.de)

**Planverfasser**  
  
**WES**  
 LandschaftsArchitektur  
 WES GmbH LandschaftsArchitektur  
 Jorresstraße 80  
 22303 Hamburg  
 Fon +49.40.27841-0  
 Fax +49.40.2706668  
 hamburg@wes-la.de  
 www.wes-la.de  
 Reichenberger Straße 124  
 10999 Berlin  
 Fon +49.30.5858444-0  
 Fax +49.30.6158953  
 berlin@wes-la.de

**Bauwerk:**  
 2750 - A, B, C  
 2770 - D  
 Bauwerks-Nummer  
 Bauwerksbezeichnung  
 Neubau  
 Medizinisches Forschungszentrum (MedForCe), 48149 Münster  
 Body & Brain Institute Münster (BBIM), 48149 Münster

**Planinhalt / Darstellung**  
 Verlegedetail  
 LPH 5  
 Geschoss / Anlage: 100  
 Bauteil/Trakt: A, B, C, D  
 Maßstab: 1/500, 1/50  
 Projekt-Nr.: U-0000 763, U-0000 736

**Planbezeichnung**  
 763-5-LA-DET-PL-100-XX-F03 Verlegedetail  
 Planart: Ausführungsplanung  
 Planinhalt: Detail Verlegemuster  
 Fachbereich: Landschaftsarchitektur

Erstellungsdatum: 14.09.2022	Ersteller: JA	Plattdatum: 15.06.2023	Blattgröße: 841 x 594 mm	Änderungsdatum: 15.06.2023	Index: 3
---------------------------------	------------------	---------------------------	-----------------------------	-------------------------------	-------------