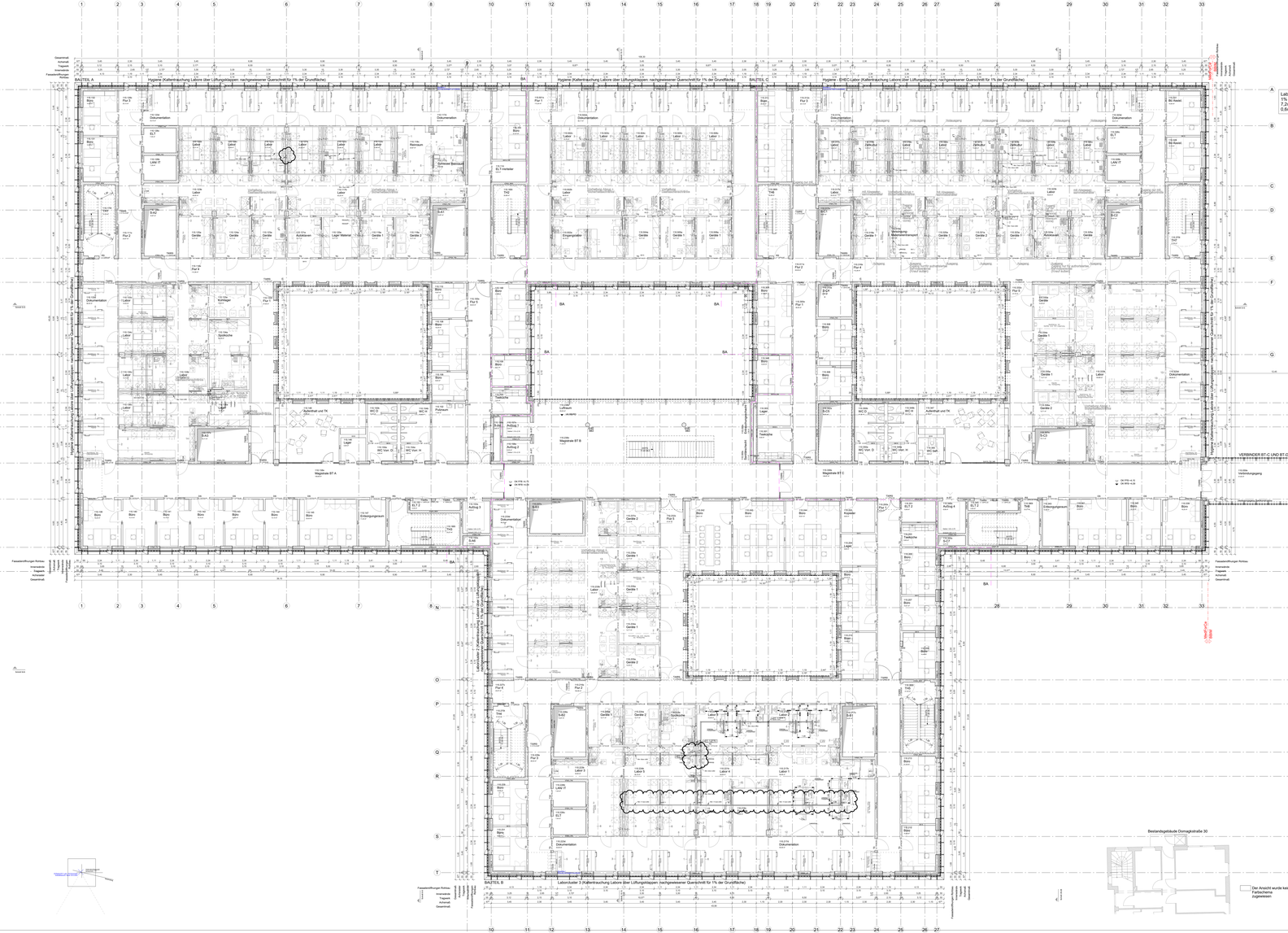

Laborfläche pro Bauteil = 720qm
1% der Grundfläche = 7,2qm
7,2qm / Lüftungsflügel (12) = 0,6qm
0,6qm / 1,30qm Lochblech= 46% Lochfläche

Index	VERMERK/PFLINDEN	STAND	GEZ. VON
5	Übersichtsplan, aktueller Index siehe Werkplan	04.07.2023	NP
4	Übersichtsplan, aktueller Index siehe Werkplan	13.10.2022	NP
3	Übersichtsplan, aktueller Index siehe Werkplan, aktueller Index vrki.	06.12.2021	NP
2	Änderungsvermerken siehe Werkplanung M1.50		
1	Abgabe Bauantrag Nachforderungen (MedForCe)	03.01.2022	NP
0	Änderungsvermerken siehe Werkplanung M1.50	15.12.2021	NP
	dieser Plan dient lediglich der Übersicht, aktueller Index vrki.	29.06.2021	
2	Änderungsvermerken siehe Werkplanung M1.50	30.04.2021	NP
1	dieser Plan dient lediglich der Übersicht, aktueller Index vrki.		
0	Änderungsvermerken siehe Werkplanung M1.50		
Index	**ÄNDERUNGEN / ERGÄNZUNGEN**	**STAND**	**GEZ. VON**

Gebäudeteil Bauteil Planschnitt

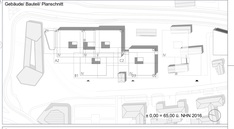

Bauherr
UKM Universitätsklinikum Münster
Albert-Schweizer-Campus 1, Gebäude D5
D - 48149 Münster
E-Mail: info@ukmuenster.de
Internet: www.klinikum.uni-muenster.de

Projektmanagement
UKM IM Infrastruktur Management
Albert-Schweizer-Campus 1, Gebäude D5
D - 48149 Münster
Tel: 0251 / 462 69
Fax: 0251 / 453 80
E-Mail: medforcefabian@uk-muenster.de
Internet: www.ukm.de

Planverfasser
BGS3 & Partner
Nickl Architekten Deutschland GmbH
Lindberghstraße 19
80939 München
Tel.: 089 / 383 0 0-0 Fax 089 / 383 314 99
E-Mail: M_DE_Muenchen@nickl-architekten.de

Bauwerk:

2750 - A, B, C
2770 - D

Neubau
Medizinisches Forschungszentrum (MedForCe), 48149 Münster
Body & Brain Institute Münster (BBIM), 48149 Münster

Bauwerksnummer

Bauwerksbezeichnung

Planinhalt / Darstellung

Übersichtsplan Gesamtgrundriss

1. Obergeschoss

Planbezeichnung

763-5-AA-UEB-PL-110-XX-F08 Ebene 01

Gesamtseiten / Index	110 / 5
Bauteil / Ebene	A, B, C, D
Maßstab	1 : 100
Projekt-Nr.	U-0000.763; U-0000.738
Planart	Ausführungsplanung
Planinhalt	Übersichtsplan
Fachbereich	Architektur
Erstellungsdatum 13.02.2020	Erstellt 67
Änderungsdatum 04.07.2023	Index 5
Plotdatum 04.07.2023 09:43:32	Blattgröße 800 x 2000 mm